AFD Communiqué de presse

4 juillet 2006

Brésil : outsider du commerce extérieur suisse

Le Brésil, grand favori de la Coupe du Monde de football, est dans ses petits souliers sur le terrain du commerce extérieur suisse. En 2005, Il pointe en effet au 23ème rang de nos fournisseurs et au 26ème rang de nos clients. Pourtant, nos échanges avec ce pays ont doublé depuis 1990.

Suisse - Brésil : commerce extérieur en millions de francs

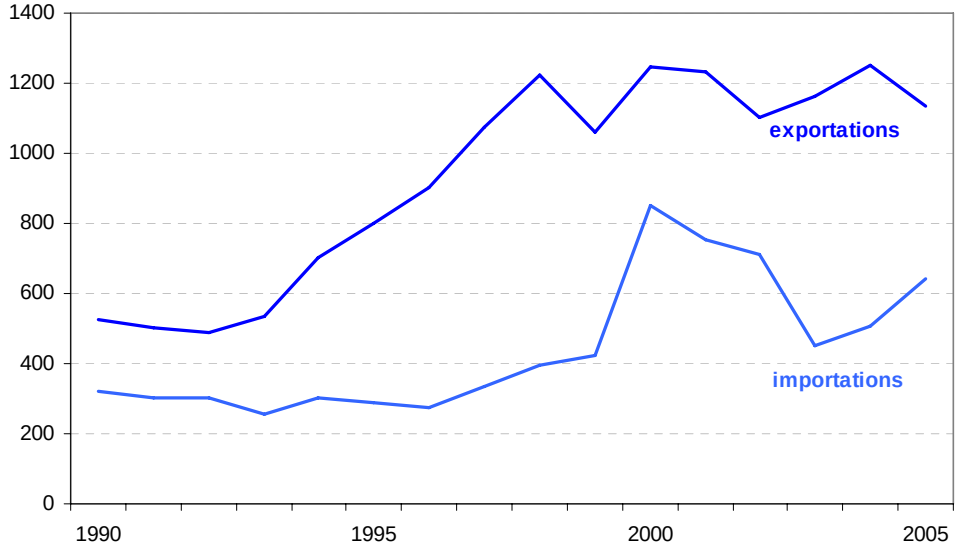

Entre 1990 et 2005, nos exportations vers le Brésil ont plus que doublé, passant de 524 à 1136 millions de francs. Leur évolution est des plus colorées : si elles ont cartonné jusqu'en 1998 avec une croissance moyenne de 11,2% par an, elles s'essoufflent depuis lors à la ligne des 1200 millions de francs.

Les importations du Brésil se sont elles aussi multipliées par deux, grimpant de 323 millions de francs en 1990 à plus de 641 millions l'année dernière. Leur croissance annuelle moyenne s'établit ainsi à un modeste 4,7%. Relevons encore que le Brésil est également un constructeur aéronautique

Eidgenössische Zollverwaltung EZV
Administration fédérale des douanes AFD
Amministrazione federale delle dogane AFD
Administraziun federala duana AFD

Direction générale des douanes
Statistique du commerce extérieur
Monbijoustrasse 40, 3003 Berne
tél. +41 (0)31 322 66 30
fax +41 (0)31 323 39 27
www.douane.admin.ch

et que des livraisons d'avions (aux alentours de 300 mio. de fr. par an) gonflent les chiffres des années 2000 à 2002.

Les produits chimiques crèvent l'écran à l'exportation

Quatre produits suisses font mouche au Brésil : les produits chimiques, les machines, les instruments de précisions et les montres. Ils représentent ensembles plus de 90% de nos ventes en 2005.

Avec un chiffre d'affaires de 672 millions de francs l'année dernière, les produits chimiques pèsent 59,2% de nos exportations vers le Brésil. Ici, les produits finis comme les médicaments et les produits agrochimiques dominent largement les débats.

Les machines, appareils et électronique se défendent plutôt bien avec une part de 24,4% (278 mio. de fr.). En retrait, on retrouve les instruments de précision et les montres, qui culminent respectivement à 4,6% (52 mio. de fr.) et 2,7% (30 mio. de fr.).

Un produit importé sur deux est agricole

Du Brésil, la Suisse importe pour 82,3% des produits agricoles, des métaux et des produits chimiques (2005).

Les produits agricoles brésiliens réalisent un chiffre d'affaires de 337 millions de francs dans notre pays, soit plus de la moitié de nos entrées. Notre panier se compose de viande (94 mio. de fr.), de café non torréifié (76 mio. de fr.), de jus de fruits (41 mio. de fr.) et de tabac (39 mio. de fr.).

Nos commandes de métaux (aluminium) représentent 21,0% du gâteau (135 mio. de fr.). Les produits chimiques montent sur la troisième marche avec 8,8% du total (57 mio. de fr.). Ici, ce sont avant tout les matières premières qui ont la cote.

Balance commerciale : la Suisse prend le dessus

La balance commerciale Suisse - Brésil boucle en 2005 avec un excédent de 495 millions de francs. Les produits chimiques font pencher la balance avec le solde positif le plus important (+616 mio. de fr.), suivis par les machines, appareils et électronique (+264 mio. de fr.). De l'autre côté, les produits agricoles creusent un trou abyssal (-327 mio. de fr.).

Renseignements: Sébastien Dupré, section statistique
031 322 67 51 sebastien.dupre@ezv.admin.ch